



Lista de Material Escolar – Fundamental I

1º Ano

ESCRITA/DESENHO/PINTURA

- 06 Lápis grafite.
- 01 Caixa de lápis de cor (24 cores).
- 01 Apontador de lápis com depósito.
- 01 Caixa de giz de cera.
- 01 Estojo duplo com zíper.
- 04 Borrachas brancas (macias).
- 01 Caixa de tinta guache (UTIGUTI) – 12 cores.
- 01 Caixa de cola colorida **ACRILEX**.
- 02 Tubos de cola branca 90g.
- 06 Colas em bastão (**Pritt**).
- 01 Tesoura sem ponta.
- 02 Potes de massa de modelar Soft Acrilex 500g.
- 01 Pacote de 500 fls de sulfite – A4 (CHAMEX).
- 02 Cadernos grandes de linguagem capa dura c/ 96 fls.
- 01 Caderno quadriculado para matemática.
- 01 Pasta plástica transparente com elástico (fina).
- 01 Fita dupla face.
- 01 Rolo de barbante.
- 01 Fita crepe.
- 01 Pacote de pena colorida.
- 01 Pacote de bexiga Nº 9.
- 01 Caixa organizadora (5 litros).
- 01 Avental plástico para pintura.
- 01 Pincel Ponta Chata nº 12.
- 01 Revista para recorte.
- 01 Caderno de desenho com espiral e capa dura (50 folhas TILIBRA KIDS).
- 01 Pacote de palitos de sorvete coloridos.
- 01 Pacote de lenços umedecidos (Para aula de artes).
- 04 Folhas de EVA simples de tamanho (G) marrom.
- 01 Folha de EVA decorada.
- 01 Folha de EVA com glitter.
- 02 Folhas de EVA atalhadas (branca).
- 01 Folha de EVA Grafiato. Trazer as folhas abertas
- 01 Ábaco Colorido.
- 01 Eco tela Novaprint 20 x 29 cm.
- 01 Pacote de papel Eco Cores Novaprint 21Cores (liso).
- 01 Pacote de papel Eco Cores Textura Visual (7 cores).
- 01 Pacote de papel Eco Cores Moldura (7 cores).
- 01 Garrafinha para água.
- 01 Tela para pintura 20x29.
- 01 m. de tecido estampa infantil (floral, xadrez, poá).

Observações:

Os materiais deverão ser personalizados.

INÍCIO DO ANO LETIVO

29/01/2018 (2ª feira) – Reunião com a professora e entrega do material escolar. **NESSE DIA NÃO HAVERÁ AULA.**

Período da **Manhã**: das 9h às 11h.

Período da **Tarde**: das 13h às 15h.

30/01/2018 (3ª feira): **INÍCIO DAS AULAS**

HORÁRIO:

7h10min às 12h – **manhã**.

12h45min às 17h45min – **tarde**.

12h45min às 16h (sexta-feira).

MATERIAL DIDÁTICO

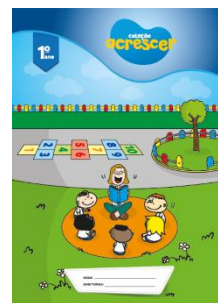

ADQUIRIR O MATERIAL DIDÁTICO NA PRÓPRIA ESCOLA – PREÇO: R\$ 1.076,94 (um mil e setenta seis reais e noventa e quatro centavos)

FORMAS DE PAGAMENTO NO VERSO

www.isaacnewton.com.br





FORMAS DE PAGAMENTO PARA O MATERIAL DIDÁTICO

Opções	Descontos	Formas de Pagamento
Pagamento total à vista	10% de desconto	Dinheiro, cheque ou cartão
Pagamento até em 6x	Sem juros	Somente no cartão de crédito



Avisos Importantes!

21/12/2017 a 02/01/2018 – A Escola estará fechada.
03/01/2018(quarta-feira) – Estaremos em funcionamento normal.
Horário: 8h às 17h – Não fecharemos para almoço.

Início das aulas em 2018 30/JANEIRO

Fundamental I (1º ao 5º ano)

- ✓ **29/01/2018** (segunda-feira) - Reunião de pais, para conhecer a professora, entregar os materiais.
Horário: manhã às 9h – Tarde às 13h.
Após a reunião os alunos voltarão com os pais.
- ✓ **30/01/2018** (terça-feira) – Aula normal para todos os alunos (exceto Ed. Infantil).
- ✓ **HORÁRIO:**
Horário: Período da manhã – 7h10min às 12h (segunda a sexta).
Horário: Período da tarde – 12h45min às 17h45min (segunda a quinta).
12h45min às 16h (sexta).